# ARPEGGIO

**Principioattivo** / 2024

**supporto sedili**

pannello in multistrato certificato FSC con fibra di legno proveniente da foreste gestite in maniera sostenibile; supporti per alloggio schienali e braccioli in acciaio, di cui il 26% è materiale riciclato, riduttore in biopolimeri

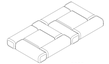

**gomma sedili**

imbottitura in poliuretano espanso, ignifuga certificata in Classe 1IM

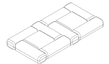

**rivestimento**

Re-Source è realizzato con materiali biosostenibili. Il rivestimento è stato prodotto senza l'uso di agenti chimici pericolosi, in conformità con le norme REACH. Il prodotto è composto per il 70% da materiale sostenibile, di cui il 50% da poliestere riciclato e il 20% da biopolimeri

## How is it made?

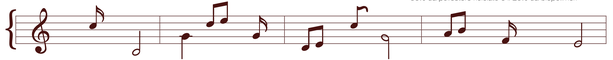

**telaio**

struttura in acciaio composta dal 57% da **acciaio riciclato**; verniciato con vernice epossidica a polveri non contiene solventi e non rilascia (COV) composti organici volatili

**struttura sedili**

pannelli in multistrato certificato FSC con fibra di legno proveniente da foreste gestite in maniera sostenibile

**accessori**

struttura in metallo composto dal 26% con materiale riciclato; imbottitura in poliuretano espanso, ignifuga certificata in Classe 1IM

## COMPONENTI

FILIERA IDONEA AL RECUPERO DI MATERIA

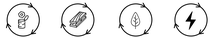

| ACCIAIO | MULTISTRATO | BIOPOLIMERI | GOMMA |
|---|---|---|---|
| 39% | 42% | 5% | 14% |

I materiali impiegati per Arpeggio hanno una filiera idonea al recupero di materia. La filiera si suddivide tra componenti adatti al riciclo e componenti con recupero energetico.

86% COMPONENTI RICICLABILI

| metal recyclable | wood recyclable | comportable recyclable |
|---|---|---|
| 39% | 42% | 5% |

14% COMPONENTI RECUPERO ENERGETICO

| energy reuse |
|---|
| 14% |

UPHOLSTERY

## RE_SOURCE

BIOSUSTAINABLE

bio source · hazardous chemicals free · recycled

Re-Source è un rivestimento innovativo realizzato con materiali biosostenibili. Il rivestimento è stato prodotto senza l'uso di agenti chimici pericolosi, in conformità con le norme REACH.

70% MATERIALE SOSTENIBILE

20% BIO POLIMERI

**Il rivestimento** è composto da polimeri di origine biologica

50% POLIESTERE RICICLATO

**Il supporto tessile** è composto al 100% da poliestere riciclato certificato GRS (global recycle standard)

**Diemme.**